

EPSILONNET
GROUP OF COMPANIES

Διαδικασία Δημιουργίας Ειδικών
Λογαριασμών



Το συγκεκριμένο εγχειρίδιο δημιουργήθηκε για να βοηθήσει την κατανόηση της διαδικασίας δημιουργίας ειδικών λογαριασμών.

Παρακάτω προτείνεται μια αλληλουχία ενεργειών την οποία ο χρήστης πρέπει να ακολουθήσει για να αξιοποιήσει τις δυνατότητες της εφαρμογής.

Διαχείριση Ειδικών Λογαριασμών Εντύπων

Μέσω της λειτουργίας των ειδικών λογαριασμών, δίνεται η δυνατότητα στον χρήστη, ανάλογα με τις ανάγκες του να πραγματοποιήσει την παραμετροποίηση που επιθυμεί για την ενημέρωση των εντύπων της περιοδικής και εκκαθαριστικής δήλωσης, του Ε3, του λογιστικού αποτελέσματος και των υπολοίπων υποσυστημάτων που επηρεάζουν αυτού.

Για να δημιουργήσει ο χρήστης μία σύνδεση ειδικού λογαριασμού ακολουθεί την διαδρομή Παράμετροι – Συντήρηση Internet

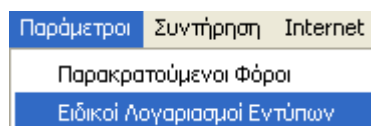

Εναλλακτικά ο χρήστης μπορεί να ορίσει τους ειδικούς λογαριασμούς εντύπων μέσα από την καρτέλα του λογαριασμού ακολουθώντας την διαδρομή Αρχεία – Λογαριασμοί.

Αρχικά επιλέγει τον λογαριασμό που επιθυμεί και με το πλήκτρο μεταβολή στον λογαριασμό , πηγαίνει στην καρτέλα Έντυπα.

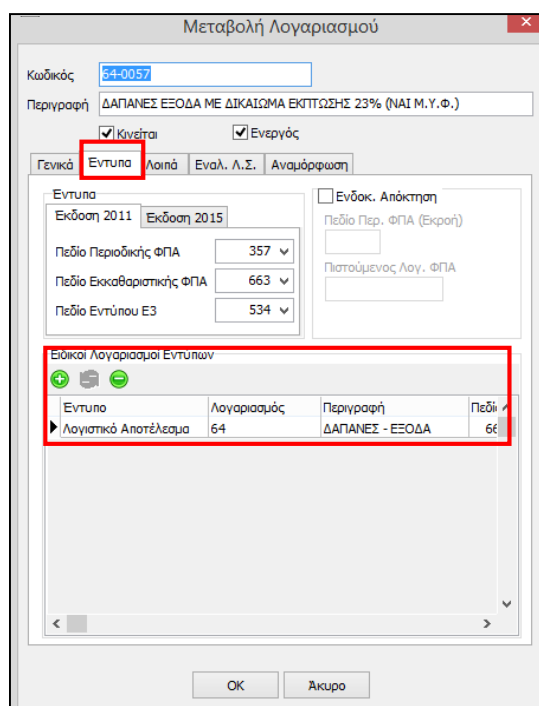

Μεταβολή Λογαριασμού

Κωδικός: 64-0057

Περιγραφή: ΔΑΠΑΝΕΣ ΕΞΟΔΑ ΜΕ ΔΙΚΑΙΩΜΑ ΕΚΠΤΩΣΗΣ 23% (ΝΑΙ Μ.Υ.Φ.)

Κινείται Ενεργός

Γενικά **Έντυπα** Λοιπά Έναλ. Λ.Σ. Αναμόρφωση

Έντυπα

Έκδοση 2011 Έκδοση 2015

Πεδίο Περιοδικής ΦΠΑ: 357

Πεδίο Εκκαθαριστικής ΦΠΑ: 663

Πεδίο Εντύπου Ε3: 534

Ενδοκ. Απόκτηση

Πεδίο Περ. ΦΠΑ (Εκροή)

Πιστούμενος Λογ. ΦΠΑ

Ειδικό Λογαριασμό Εντύπων

Εντύπο	Λογαριασμός	Περιγραφή	Πεδίο
Λογιστικό Αποτέλεσμα	64	ΔΑΠΑΝΕΣ - ΕΞΟΔΑ	66

OK Ακυρο

Για να δημιουργήσει ο χρήστης έναν ειδικό λογαριασμό εντύπου επιλέγει το πλήκτρο εισαγωγή  ώστε να εμφανισθεί η φόρμα καταχώρησης του ειδικού λογαριασμού .

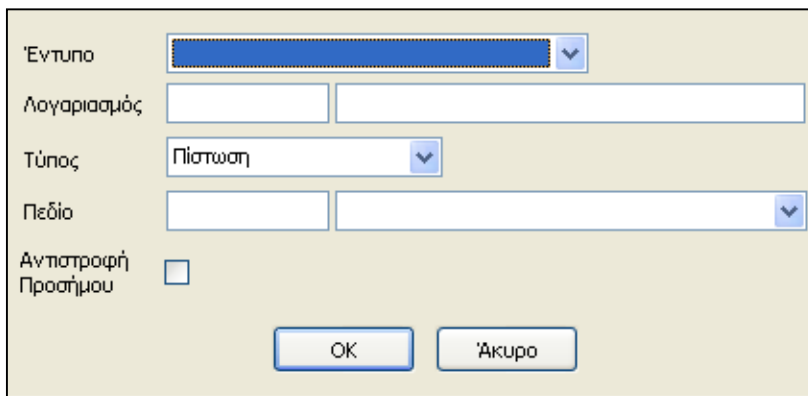

Αρχικά επιλέγει το έντυπο που επιθυμεί από την αναδιπλούμενη λίστα που εμφανίζεται.

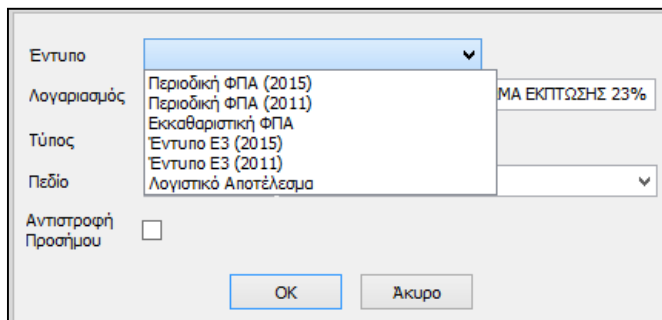

Έπειτα στο πεδίο Λογαριασμός, πατώντας το πλήκτρο F2, επιλέγει τον λογαριασμό του λογιστικού σχεδίου στον οποίο θα συνδέσει τον ειδικό λογαριασμό. Στο σημείο αυτό θα πρέπει να αναφερθεί ότι είναι δυνατόν οριστεί τόσο κάποιος κινούμενος λογαριασμός του τελευταίου βαθμού ανάπτυξης του λογιστικού σχεδίου, όσο και ποιος ανωτεροβάθμιος ή ακόμα και μέρος κάποιου λογαριασμού.

Στη συνέχεια στο πεδίο Τύπος επιλέγει "**Χρέωση**" στην περίπτωση που κάποιος λογαριασμός παρουσιάζει χρεωστικό υπόλοιπο και επιθυμεί ο χρήστης αυτό το υπόλοιπο να εμφανίζεται στο αντίστοιχο πεδίο που όρισε σε αντίθετη περίπτωση επιλέγει "**Πίστωση**". Ουσιαστικά με την επιλογή αυτή ορίζεται ποιο υπόλοιπο χρεωστικό ή πιστωτικό θα αντλείται για την ενημέρωση του εντύπου.

Στο επόμενο πεδίο ορίζει ο χρήστης, μέσα από μία έτοιμη λίστα διαθέσιμων πεδίων που αντιστοιχούν κάθε φορά στο έντυπο που έχει επιλέξει, το πεδίο που επιθυμεί να ενημερώνει ο ειδικός λογαριασμός.

Πεδίο	341	Συνολικές Ενδοκοινοτικές Αποκτήσεις
Εκροές απαλλαγμένες και εξαιρούμενες χωρίς δικαίωμα έκπτωσης		310
Φόρος Εκροών 9%		331
Φόρος Εκροών 4,5%		332
Φόρος Εκροών 19%		333
Φόρος Εκροών 6%		334
Φόρος Εκροών 3%		335
Φόρος Εκροών 13%		336
Συνολικές Ενδοκοινοτικές Αποκτήσεις		341

Τέλος το πεδίο Αντιστροφή Πρόσημου το επιλέγει μόνο όταν επιθυμεί το υπόλοιπο του συγκεκριμένου λογαριασμού να εμφανίζεται αφαιρετικά στο πεδίο που όρισε.

Αφού έχουν οριστεί οι ειδικοί λογαριασμοί επιλέγουμε OK και καταχωρούμε τον λογαριασμό.

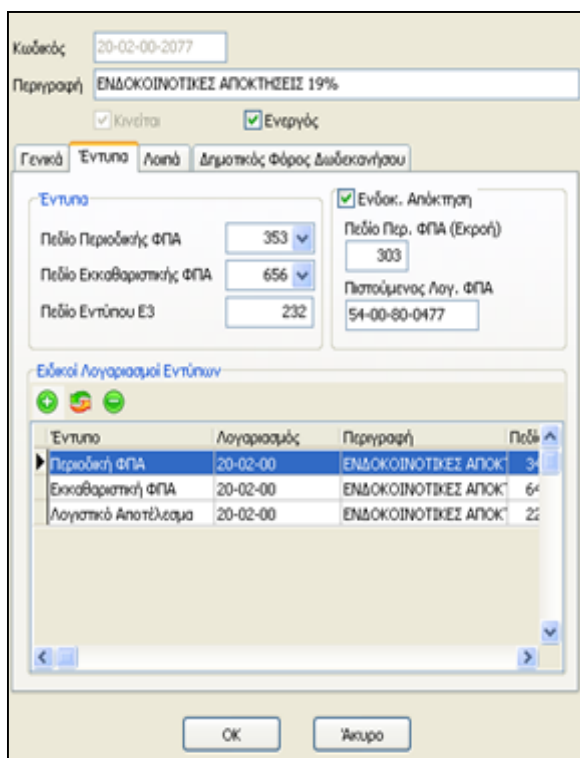

Κωδικός: 20-02-00-2077
 Περιγραφή: ΕΝΔΟΚΟΙΝΟΤΙΚΕΣ ΑΠΟΚΤΗΣΕΙΣ 19%
 Κινείται Ενεργός

Γενικό Έντυπο Λοιπά Δημοτικός Φόρος Διαδικασίας

Έντυπο

Ενδοκ. Απόκτηση

Πεδίο Περιοδικής ΦΠΑ: 353
 Πεδίο Εξαορθρωτικής ΦΠΑ: 656
 Πεδίο Εντύπου Ε3: 232

Πεδίο Περ. ΦΠΑ (Εκροή): 303
 Πιστούμενος Λογ. ΦΠΑ: 54-00-80-0477

Ειδικοί Λογαριασμοί Εντύπων

Έντυπο	Λογαριασμός	Περιγραφή	Πεδίο
Περιοδική ΦΠΑ	20-02-00	ΕΝΔΟΚΟΙΝΟΤΙΚΕΣ ΑΠΟΚΤΗΣΕΙΣ 19%	341
Εξαορθρωτική ΦΠΑ	20-02-00	ΕΝΔΟΚΟΙΝΟΤΙΚΕΣ ΑΠΟΚΤΗΣΕΙΣ 19%	64
Λογιστικό Αποτέλεσμα	20-02-00	ΕΝΔΟΚΟΙΝΟΤΙΚΕΣ ΑΠΟΚΤΗΣΕΙΣ 19%	22

OK Άκυρο