

EPSILONNET
GROUP OF COMPANIES

Εκτύπωση Βιβλίου Εσόδων – Εξόδων



Το συγκεκριμένο εγχειρίδιο δημιουργήθηκε για να βοηθήσει την κατανόηση της διαδικασίας Διαχείρισης Εκτύπωσης Βιβλίου Εσόδων-Εξόδων. Παρακάτω προτείνεται μια αλληλουχία ενεργειών την οποία ο χρήστης πρέπει να ακολουθήσει για να αξιοποιήσει τις δυνατότητες της εφαρμογής.

Εκτύπωση Βιβλίου Εσόδων - Εξόδων

Από το βασικό μενού Εκτυπώσεις – Βιβλίο Εσόδων Εξόδων εμφανίζεται η νέα εκτυπωτική φόρμα.

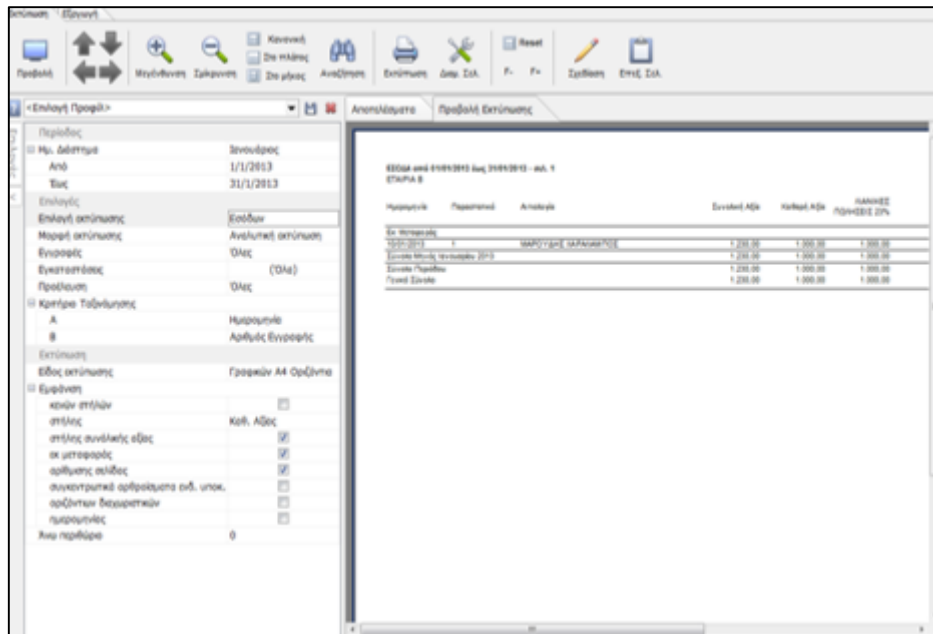

Στη νέα εκτυπωτική φόρμα, εμφανίζονται τα 3 βασικά μέρη: η γραμμή εργαλείων, οι επιλογές εκτύπωσης και η προεπισκόπηση της εκτύπωσης.

Επιλογές Εκτύπωσης

Στις Επιλογές Εκτύπωσης εκτός από τις βασικές παραμέτρους προσφέρονται, επιπλέον παράμετροι, όπως :

Group Περίοδος

Στο group «Περίοδος» , ο χρήστης επιλέγει αν τα αποτελέσματα θα εμφανιστούν ανά Μήνα ή Τρίμηνο. Αυτόματα, εμφανίζεται προεπιλεγμένο το τρέχον τρίμηνο.

Group Επιλογές

Στο group «Επιλογές» εμφανίζεται μια σειρά επιλογών που αφορούν την εκτύπωση του Βιβλίου Εσόδων - Εξόδων και είναι οι εξής:

- ❖ Στο πεδίο «**Επιλογή Εκτύπωσης**» καθορίζεται αν θα εμφανιστούν τα Έσοδα, τα Έξοδα ή και τα δύο.

- ❖ Στο πεδίο «**Μορφή Εκτύπωσης**» εμφανίζεται μία αναδιπλούμενη λίστα με τις διαθέσιμες μορφές εκτύπωσης.

| | |
|------------------------|---------------------------------------------------------------|
| Μορφή εκτύπωσης | Αναλυτική εκτύπωση |
| Εγγραφές | Αναλυτική εκτύπωση |
| Εγκαταστάσεις | Μηνιαία Κατάσταση |
| Προέλευση | Μηνιαία Κατάσταση Κάθετη μορφή |
| ☐ Κριτήριο Ταξινόμησης | Μηνιαία Κατάσταση Ελέγχου |
| | Μηνιαία Κατάσταση - Βιβλίο Κοστολογίου Οικοδομών |
| | Μηνιαία Κατάσταση - Βιβλίο Κοστολογίου Οικοδομών Κάθετη μορφή |

- ❖ Στο πεδίο «**Εγγραφές**» γίνεται η επιλογή των εγγραφών που θα εμφανιστούν, δηλαδή των Οριστικών, των Προσωρινών ή Όλων των εγγραφών.
- ❖ Στο πεδίο «**Προέλευση**» επιλέγεται αν οι εγγραφές που θα εμφανιστούν θα είναι μόνο της Εταιρίας ή μόνο των Υποκαταστημάτων.
- ❖ Στο πεδίο «**Κριτήριο Ταξινόμησης**» έχουν ενσωματωθεί δύο κριτήρια ταξινόμησης, για καλύτερη απεικόνιση των αποτελεσμάτων.

| Επιλογές | |
|------------------------|--------------------|
| Επιλογή εκτύπωσης | Εσόδων |
| Μορφή εκτύπωσης | Αναλυτική εκτύπωση |
| Εγγραφές | Όλες |
| Εγκαταστάσεις | (Όλα) |
| Προέλευση | Όλες |
| ☐ Κριτήριο Ταξινόμησης | |
| A | Ημερομηνία |
| B | Αριθμός Εγγραφής |

Group Εκτύπωση

Στο group «**Εκτύπωση**» εμφανίζονται παράμετροι που αφορούν την εμφάνιση των δεδομένων στην εκτύπωση:

- ❖ Με την επιλογή του checkbox «**κενών στηλών**» εμφανίζονται στην εκτύπωση όλες οι στήλες. Αποεπιλέγοντάς το, θα εμφανιστούν μόνο οι στήλες που έχουν ποσά, είτε από κινήσεις περιόδου είτε εκ μεταφοράς.
- ❖ Στο πεδίο «**στήλη**» ο χρήστης καθορίζει αν θα εμφανίζεται η στήλη Καθαρής Αξίας ή Φορολογητέας Αξίας ή καμία από τις δύο.

- ❖ Τα checkboxes «στήλη συνολικής αξίας», «εκ μεταφοράς» και «αρίθμησης σελίδας» εμφανίζονται προεπιλεγμένα και καθορίζουν αν θα εμφανίζεται η στήλη με τη συνολική αξία, τα ποσά εκ μεταφοράς και ο αριθμός σελίδας.
- ❖ Επιλέγοντας μορφή εκτύπωσης «Μηνιαία Κατάσταση» ενεργοποιούνται οι εξής επιλογές :
 - Το checkbox «**Ενιαία σελίδα Εσ-Εξ**» με την επιλογή του οποίου εμφανίζονται τα έσοδα και τα έξοδα σε μία σελίδα.
 - Το checkbox «**διαχωρισμού κινήσεων υποκ/ματος**» ενεργοποιείται στην Μηνιαία Κατάσταση και επιλέγοντας το, εμφανίζονται οι κινήσεις κάθε εγκατάστασης σε ξεχωριστή γραμμή.
 - Το checkbox «**επωνυμία εταιρίας**».
- ❖ Επιλέγοντας μορφή εκτύπωσης «Αναλυτική Εκτύπωση» εμφανίζεται το πεδίο «**συγκεντρωτικά αθροίσματα ενδ. υποκ.**» με την επιλογή του οποίου εμφανίζονται οι κινήσεις των ενδοεταιρικών υποκαταστημάτων σε μια γραμμή, αθροιστικά.
- ❖ Τέλος, και εφόσον έχει επιλεχθεί μορφή εκτύπωσης «Μηνιαία Κατάσταση» και Εγγραφές «Οριστικές» ενεργοποιείται η επιλογή «Θεωρημένο».

| Εκτύπωση | |
|---------------------------------------------------------------------------------------------------------------------------|-------------------------------------|
| Είδος εκτύπωσης | Γραφικών A4 Οριζόντια |
| <input checked="" type="checkbox"/> Εμφάνιση | |
| κενών στήλων | <input type="checkbox"/> |
| στήλης | Καθ. Αξίας |
| στήλης συνολικής αξίας | <input checked="" type="checkbox"/> |
| εκ μεταφοράς | <input checked="" type="checkbox"/> |
| αρίθμησης σελίδας | <input checked="" type="checkbox"/> |
| ενιαίας σελίδας Εσ. - Εξ. | <input type="checkbox"/> |
| διαχωρισμού κινήσεων υποκ/ματος | <input type="checkbox"/> |
| επωνυμίας εταιρείας | <input type="checkbox"/> |
| οριζόντιων διαχωριστικών | <input type="checkbox"/> |
| ημερομηνίας | <input type="checkbox"/> |
| <input checked="" type="checkbox"/> Θεωρημένο i | <input checked="" type="checkbox"/> |
| Αριθμός Σελίδας | 1 |
| Άνω περιθώριο | 0 |