

EPSILONNET
GROUP OF COMPANIES

Δημιουργία και Εξαγωγή Άρθρου Γενικής
Λογιστικής



Το συγκεκριμένο εγχειρίδιο δημιουργήθηκε για να βοηθήσει την κατανόηση της Διαδικασίας Δημιουργίας Άρθρου Γενικής Λογιστικής. Παρακάτω προτείνεται μια αλληλουχία ενεργειών την οποία ο χρήστης πρέπει να ακολουθήσει για να αξιοποιήσει τις δυνατότητες της εφαρμογής.

Μέσα από την επιλογή Εκτυπώσεις → Λογιστικές → Άρθρο Λογιστικής → Άρθρο Γενικής Λογιστικής υπάρχει η δυνατότητα να δημιουργηθεί Άρθρο Γενικής Λογιστικής και να προβεί ο χρήστης σε απλή εκτύπωση ή στην εξαγωγή του άρθρου σε αρχείο XML. Η φόρμα της εκτύπωσης είναι η παρακάτω:

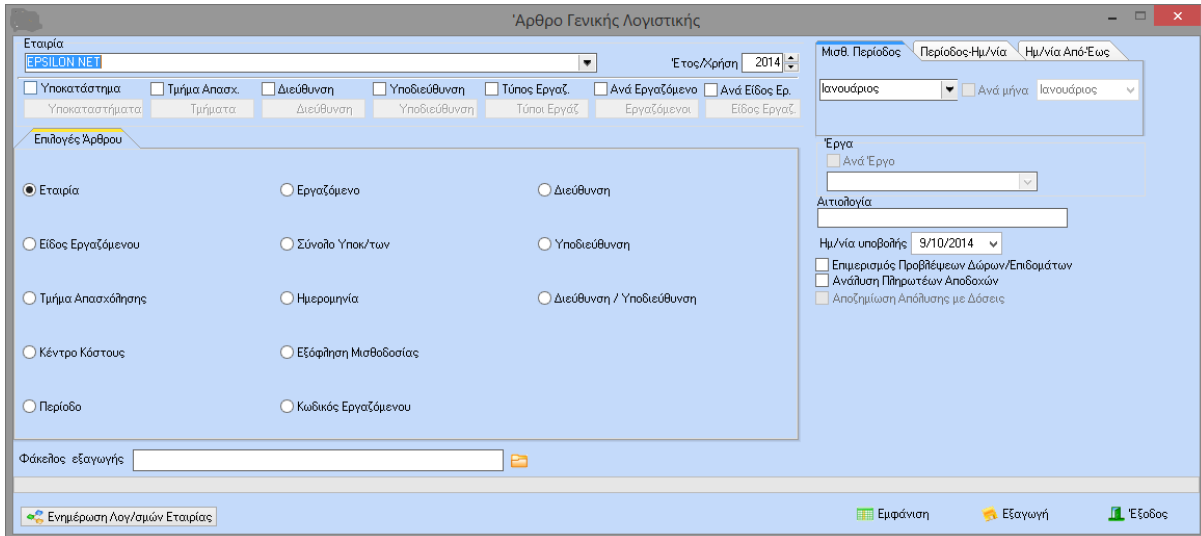

Σε αυτήν επιλέγει την Εταιρία για την οποία θα δημιουργήσει Άρθρο Λογιστικής και το Έτος.

Με το τσεκάρισμα των επιλογών Υποκατάστημα, Τμήμα Απασχ., Διεύθυνση, Υποδιεύθυνση, Τύπος Εργασ., Ανά Εργαζόμενο και Ανά Είδος Ερ. παρέχεται η δυνατότητα για φιλτράρισμα των στοιχείων ώστε να προβεί ο χρήστης σε μεμονωμένη ή επιλεκτική εκτύπωση ή εξαγωγή του άρθρου γενικής λογιστικής μόνο για κάποιο ή κάποια Υποκαταστήματα, Τμήματα Απασχόλησης κλπ.

Η δημιουργία του Άρθρου μπορεί να γίνει ανά Εταιρία, ανά Περίοδο, ανά Είδος Εργαζόμενου, ανά Σύνολο Υποκ/των, ανά Κέντρο Κόστους εφόσον χρησιμοποιούνται κλπ. Ενημερωτικά, η επιλογή ανά Εργαζόμενο είναι αρκετά χρήσιμη και βοηθά συνήθως στον έλεγχο της μισθοδοσίας ενώ η επιλογή Εξόφληση Μισθοδοσίας εκτυπώνει το ταμειακό άρθρο.

Επιπλέον, υπάρχει η επιλογή ανά Έργο η οποία αφορά Οικοδομικές Εταιρίες. Η συγκεκριμένη δυνατότητα ενεργοποιείται μόνο στους κατόχους του extra module «Υπολογισμός Μισθοδοσίας για τη Διαχείριση Οικοδομικών & Τεχνικών Έργων» και εφόσον

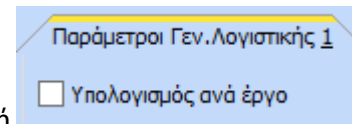

έχει τσεκαριστεί στους Ορισμούς Παραμέτρων Εταιριών η επιλογή

Αν το επιλέξει ο χρήστης τότε στο δεξί μέρος της φόρμας ενεργοποιείται το γκρουπ

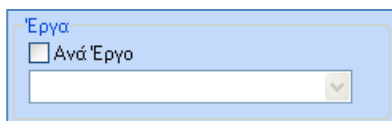

όπου ο χρήστης έχει τη δυνατότητα να επιλέξει είτε όλα τα έργα είτε συγκεκριμένο έργο για το οποίο θέλει να δημιουργήσει άρθρο λογιστικής.

Ο χρήστης μπορεί να υπολογίσει είτε απλά ΜΙΑ μόνο μισθοδοτική περίοδο είτε μία μισθοδοτική περίοδο ορίζοντας όμως ημερολογιακό διάστημα με ημερομηνίες Από.. Έως που τον ενδιαφέρουν είτε διάστημα περιόδων ορίζοντας ημερολογιακό διάστημα Από.. Έως.

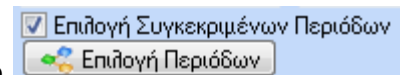

Στην τελευταία αυτή περίπτωση ενεργοποιείται το πεδίο για να επιλέξει συγκεκριμένες περιόδους.

Στην περίπτωση που θέλει να εκτυπώσει περίοδο όπως Δώρο Πάσχα, Επίδομα Αδείας, Δώρο Χριστουγέννων, Αναδρομικά Αποδοχών κλπ., υπάρχει και εδώ το πεδίο



για να επιλέξει αν θέλει συγκεκριμένο μήνα που τον ενδιαφέρει.

Αν τσεκαριστεί το checkbox Επιμερισμός Προβλέψεων Δώρων/Επιδομάτων γίνεται αυτόματη πρόβλεψη με αναλογικό υπολογισμό ποσού Δώρου ή Επιδόματος για οποιοδήποτε τύπο άρθρου (ανά εταιρία, ανά υποκατάστημα, ανά τμήμα απασχόλησης, ανά κέντρο κόστους κλπ). Οι λογαριασμοί προβλέψεων είναι οι ακόλουθοι: Πρόβλεψη Δώρων/Επιδομάτων (χρέωση), Πρόβλεψη Εργοδοτικών Εισφορών (χρέωση), Κλείσιμο Προβλέψεων Μισθοδοσίας (πίστωση). Ο υπολογισμός της πρόβλεψης γίνεται με βάση τους μήνες που είναι τσεκαρισμένοι στην καρτέλα «Λοιπές Παράμετροι» από το βασικό μενού Παράμετροι → Παραμετροποίηση Γενικής Λογιστικής.

Με την επιλογή του check box **Ανάλυση Πληρωτέων Αποδοχών** δίνεται η δυνατότητα ανάλυσης του λογαριασμού των πληρωτέων αποδοχών του προσωπικού στους λογαριασμούς των προκαταβολών, των παροχών και του πληρωτέου ποσού μέσα στο συμπηφιστικό άρθρο. Η δυνατότητα αυτή ισχύει για όλους τους τύπους των εταιριών εκτός των οικοδομικών.

Τέλος, αν τσεκαριστεί το check box **Αποζημίωση Απόλυσης με Δόσεις** (το οποίο ενεργοποιείται μόνο με την επιλογή **Εξόφληση Μισθοδοσίας**) απεικονίζεται στο άρθρο η ανάλυση των δόσεων.

Μόλις ο χρήστης ολοκληρώσει την παραμετροποίηση που επιθυμεί, κάνει κλικ στο button  για να υπολογιστεί το άρθρο και να εμφανιστεί στην οθόνη όπως φαίνεται παρακάτω:

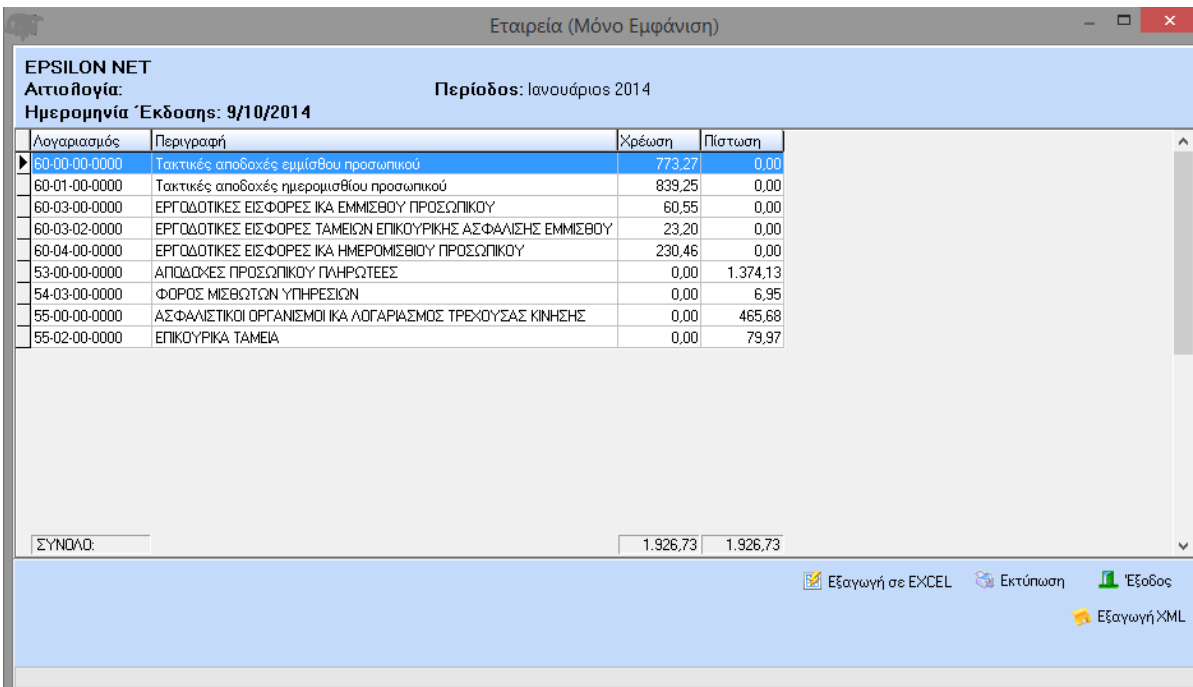

Εταιρεία (Μόνο Εμφάνιση)

EPSILON NET
Αιτιολογία: **Περίοδος: Ιανουάριος 2014**
Ημερομηνία Έκδοσης: 9/10/2014

Λογαριασμός	Περιγραφή	Χρέωση	Πίστωση
▶ 60-00-00-0000	Τακτικές αποδοχές εμμέσθου προσωπικού	773,27	0,00
60-01-00-0000	Τακτικές αποδοχές ημερομισθίου προσωπικού	839,25	0,00
60-03-00-0000	ΕΡΓΩΔΟΤΙΚΕΣ ΕΙΣΦΟΡΕΣ ΙΚΑ ΕΜΜΕΣΘΟΥ ΠΡΟΣΩΠΙΚΟΥ	60,55	0,00
60-03-02-0000	ΕΡΓΩΔΟΤΙΚΕΣ ΕΙΣΦΟΡΕΣ ΤΑΜΕΙΩΝ ΕΠΙΚΟΥΡΙΚΗΣ ΑΣΦΑΛΙΣΗΣ ΕΜΜΕΣΘΟΥ	23,20	0,00
60-04-00-0000	ΕΡΓΩΔΟΤΙΚΕΣ ΕΙΣΦΟΡΕΣ ΙΚΑ ΗΜΕΡΟΜΙΣΘΙΟΥ ΠΡΟΣΩΠΙΚΟΥ	230,46	0,00
53-00-00-0000	ΑΠΟΔΟΧΕΣ ΠΡΟΣΩΠΙΚΟΥ ΠΛΗΡΩΤΕΕΣ	0,00	1.374,13
54-03-00-0000	ΦΟΡΟΣ ΜΙΣΘΩΤΩΝ ΥΠΗΡΕΣΙΩΝ	0,00	6,95
55-00-00-0000	ΑΣΦΑΛΙΣΤΙΚΟΙ ΟΡΓΑΝΙΣΜΟΙ ΙΚΑ ΛΟΓΑΡΙΑΣΜΟΣ ΤΡΕΧΟΥΣΑΣ ΚΙΝΗΣΗΣ	0,00	465,68
55-02-00-0000	ΕΠΙΚΟΥΡΙΚΑ ΤΑΜΕΙΑ	0,00	79,97
ΣΥΝΟΛΟ:		1.926,73	1.926,73

Εξαγωγή σε EXCEL Εκτύπωση Έξοδος
Εξαγωγή XML

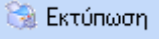
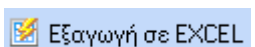
Σε αυτό το παράθυρο μπορεί να εκτυπώσει το άρθρο με το button  και να το εξαγάγει σε excel με το button .

Εξαγωγή Άρθρου Γενικής Λογιστικής

Για να προχωρήσει ο χρήστης σε εξαγωγή του άρθρου σε αρχείο XML, στην αρχική φόρμα πληκτρολογεί την Αιτιολογία, ορίζει την Ημερομηνία Υποβολής, επιλέγει στο Φάκελο Εξαγωγής το σημείο που θέλει να δημιουργηθεί το αρχείο και το όνομά του και κάνει κλικ στο εικονίδιο  Εξαγωγή. Επίσης, δύναται να πραγματοποιηθεί εξαγωγή και σε αρχείο ASCII. Με την επιτυχή ολοκλήρωση της διαδικασίας εξαγωγής εμφανίζεται το ακόλουθο μήνυμα.

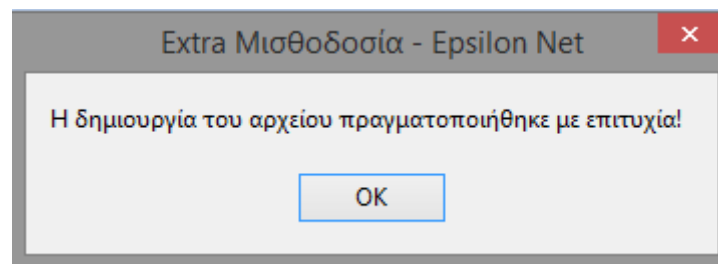

Έλεγχος Άρθρου γενικής Λογιστικής

Σε περίπτωση που δεν ισοσκελίζεται το άρθρο της εταιρίας μπορούμε να το πάρουμε με επιλογή ανά εργαζόμενο και τότε εμφανίζεται στο κάτω μέρος της φόρμας το checkbox Εμφάνιση Προβληματικών Εγγραφών.

Εργαζόμενο (Μόνο Εμφάνιση)

EPSILON NET
Αττιολογία: Περίοδος: Σεπτέμβριος 2014
Ημερομηνία Έκδοσης: 9/10/2014

Εργαζόμενο	Λογαριασμός	Περιγραφή	Χρέωση	Πίστωση
ΙΩΑΝΝΟΥ ΜΑΡΓΑΡΙΤΑ ΑΦΜ:00000000	60-00-00-0000	Τακτικές αποδοχές εμμάθου προσωπικού	468,86	0,00
	60-03-00-0000	ΕΡΓΩΔΟΤΙΚΕΣ ΕΙΣΦΟΡΕΣ ΙΚΑ ΕΜΜΕΣΘΟΥ ΠΡΟΣΩΠΙΚΟΥ	28,89	0,00
	60-03-02-0000	ΕΡΓΩΔΟΤΙΚΕΣ ΕΙΣΦΟΡΕΣ ΤΑΜΕΙΩΝ ΕΠΙΚΟΥΡΙΚΗΣ ΑΣΦΑΛΙΣΗΣ ΕΜΜΕΣΘΟΥ	17,58	0,00
	53-00-00-0000	ΑΠΩΔΟΧΕΣ ΠΡΟΣΩΠΙΚΟΥ ΠΛΗΡΩΤΕΕΣ	0,00	296,93
	55-00-00-0000	ΑΣΦΑΛΙΣΤΙΚΟΙ ΟΡΓΑΝΙΣΜΟΙ ΙΚΑ ΛΟΓΑΡΙΑΣΜΟΣ ΤΡΕΧΟΥΣΑΣ ΚΙΝΗΣΗΣ	0,00	50,46
	55-02-00-0000	ΕΠΙΚΟΥΡΙΚΑ ΤΑΜΕΙΑ	0,00	35,16
ΠΑΠΑΝΙΚΟΛΑΟΥ ΑΝΤΙΓΟΝΗ ΑΦΜ:0000	60-01-00-0000	Τακτικές αποδοχές ημερομισθίου προσωπικού	839,25	0,00
	60-04-00-0000	ΕΡΓΩΔΟΤΙΚΕΣ ΕΙΣΦΟΡΕΣ ΙΚΑ ΗΜΕΡΟΜΙΣΘΙΟΥ ΠΡΟΣΩΠΙΚΟΥ	206,12	0,00
	53-00-00-0000	ΑΠΩΔΟΧΕΣ ΠΡΟΣΩΠΙΚΟΥ ΠΛΗΡΩΤΕΕΣ	0,00	675,60
	55-00-00-0000	ΑΣΦΑΛΙΣΤΙΚΟΙ ΟΡΓΑΝΙΣΜΟΙ ΙΚΑ ΛΟΓΑΡΙΑΣΜΟΣ ΤΡΕΧΟΥΣΑΣ ΚΙΝΗΣΗΣ	0,00	336,20
	55-02-00-0000	ΕΠΙΚΟΥΡΙΚΑ ΤΑΜΕΙΑ	0,00	33,57
ΣΥΝΟΛΟ:			1.560,70	1.427,92

Αποεπιλογή Όλων Σύνοψη Τεταρτοβάθμιων Εξαγωγή σε EXCEL Εκτύπωση Έξοδος Εξαγωγή XML Εμφάνιση Προβληματικών Εγγραφών

Μέσω αυτής της επιλογής εμφανίζονται μόνο οι προβληματικές εγγραφές του άρθρου με κόκκινο χρώμα.

Εργαζόμενο (Μόνο Εμφάνιση)

EPSILON NET
Αττιολογία: Περίοδος: Σεπτέμβριος 2014
Ημερομηνία Έκδοσης: 9/10/2014

Εργαζόμενο	Λογαριασμός	Περιγραφή	Χρέωση	Πίστωση
ΙΩΑΝΝΟΥ ΜΑΡΓΑΡΙΤΑ ΑΦΜ:00000000	60-00-00-0000	Τακτικές αποδοχές εμμάθου προσωπικού	468,86	0,00
	60-03-00-0000	ΕΡΓΩΔΟΤΙΚΕΣ ΕΙΣΦΟΡΕΣ ΙΚΑ ΕΜΜΕΣΘΟΥ ΠΡΟΣΩΠΙΚΟΥ	28,89	0,00
	60-03-02-0000	ΕΡΓΩΔΟΤΙΚΕΣ ΕΙΣΦΟΡΕΣ ΤΑΜΕΙΩΝ ΕΠΙΚΟΥΡΙΚΗΣ ΑΣΦΑΛΙΣΗΣ ΕΜΜΕΣΘΟΥ	17,58	0,00
	53-00-00-0000	ΑΠΩΔΟΧΕΣ ΠΡΟΣΩΠΙΚΟΥ ΠΛΗΡΩΤΕΕΣ	0,00	296,93
	55-00-00-0000	ΑΣΦΑΛΙΣΤΙΚΟΙ ΟΡΓΑΝΙΣΜΟΙ ΙΚΑ ΛΟΓΑΡΙΑΣΜΟΣ ΤΡΕΧΟΥΣΑΣ ΚΙΝΗΣΗΣ	0,00	50,46
	55-02-00-0000	ΕΠΙΚΟΥΡΙΚΑ ΤΑΜΕΙΑ	0,00	35,16
ΣΥΝΟΛΟ:			1.560,70	1.427,92

Αποεπιλογή Όλων Σύνοψη Τεταρτοβάθμιων Εξαγωγή σε EXCEL Εκτύπωση Έξοδος Εξαγωγή XML Εμφάνιση Προβληματικών Εγγραφών

Γενικά, από το βασικό μενού Παράμετροι → Παραμετροποίηση Γενικής Λογιστικής ή Παραμετροποίηση Λογιστικής για Τεχνικές Εταιρίες δίνεται η δυνατότητα στο χρήστη να παραμετροποιήσει τους Λογαριασμούς Γενικής Λογιστικής με βάση την κωδικοποίηση που επιθυμεί τόσο για τους κανονικούς εργαζόμενους όσο και για αυτούς που ανήκουν σε τεχνικές – οικοδομικές επιχειρήσεις αντίστοιχα.